

x = 6581600
y = 531150

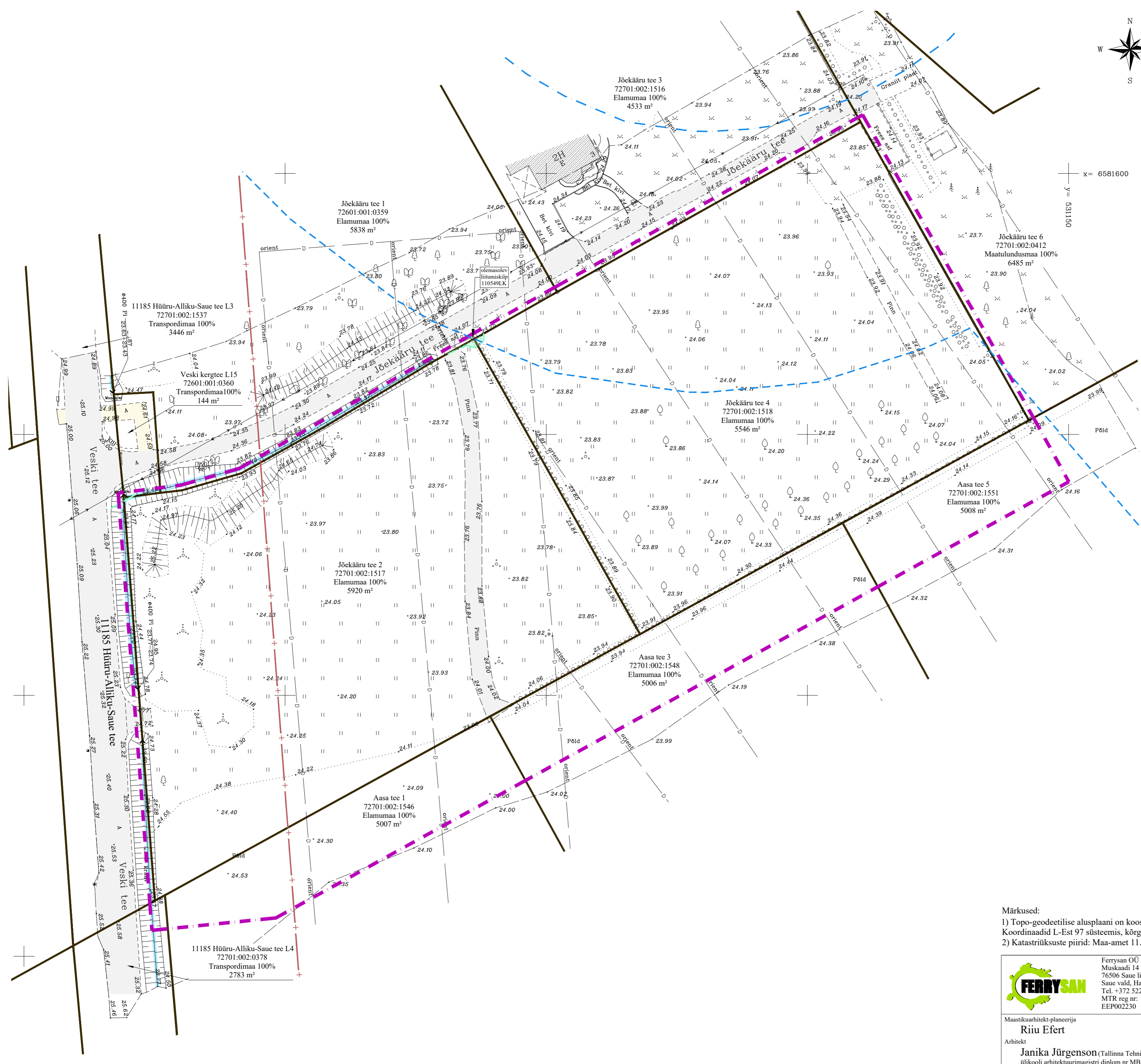

TINGMÄRGID OLEMASOLEV

- KINNISTU PIIR
- SÕIDUTEE
- KERGLIKLUSTEE
- HOONE
- MADALPINGE ÕHULIIN
- MADALPINGE KAABELLIIN
- ELEKTRIKAPP
- DRENAAŽITURU
- TEHNOVÕRGU KAITSEVÕOND
- AVALIKULT KASUTATAVA TEE KAITSEVÕOND
- RANNA VÕI KALDA PIIRANGUVÕOND
- RANNA VÕI KALDA EHITUSKEELUVÕOND
- KRAAV
- TRUUP

PLANEERITAV

- PLANEERINGUALA PIIR

Piirangud:
 1* Väana jõe kalda piiranguvöönd - 100 m Eesti topograafia andmekogu põhikaardile kantud veekogu veepiirist;
 2* avalikult kasutatava tee kaitsevöönd - 30 m äärmise sõiduraja välimisest servast;
 3* elektripaigaldise kaitsevööndi ulatus.

Märkused:
 1) Topo-geodeetilise alusplani on koostanud Geodesia24 OÜ 19.10.2023 a, töö nr 8373-23. Koordinaadid L-Est 97 süsteemis, kõrgused EH2000 süsteemis.
 2) Katastriüksuste piirid: Maa-amet 11.09.2024

| | | |
|--|--|---------------------------------------|
| Maastikuarhitekt-planeerija Riit Efert Arhitekt Janika Jürgenson (Tallinna Tehnika-ülikooli arhitektuurimagistri diplom nr MB 007012) | Ferrysan OÜ Muskaadi 14 76506 Saue linn Saue vald, Harjumaa Tel. +372 522 1744 MTR reg nr: EEP002230 | Huvitatud isik Raul Jukk |
| | Töö nimetus ja aadress Jõekäärü tee 2 ja 4 katastriüksuste ja lähiala detailplaneering | Harju maakond, Saue vald, Alliku küla |
| Joonise nimetus TUGIPLAAN | Staadium DP | |
| Kuupäev 07.11.2025 a. | Mõõt 1:500 | Töö nr DP 14-24 |
| Joonis 2 | Jooniseid 4 | |